



**2016 年度入学**

# **京大京女広大卒業記念杯**

**要項2**

**2020 年 3 月 21 日 (土)**

**桐生・平野・牧地区 開催**

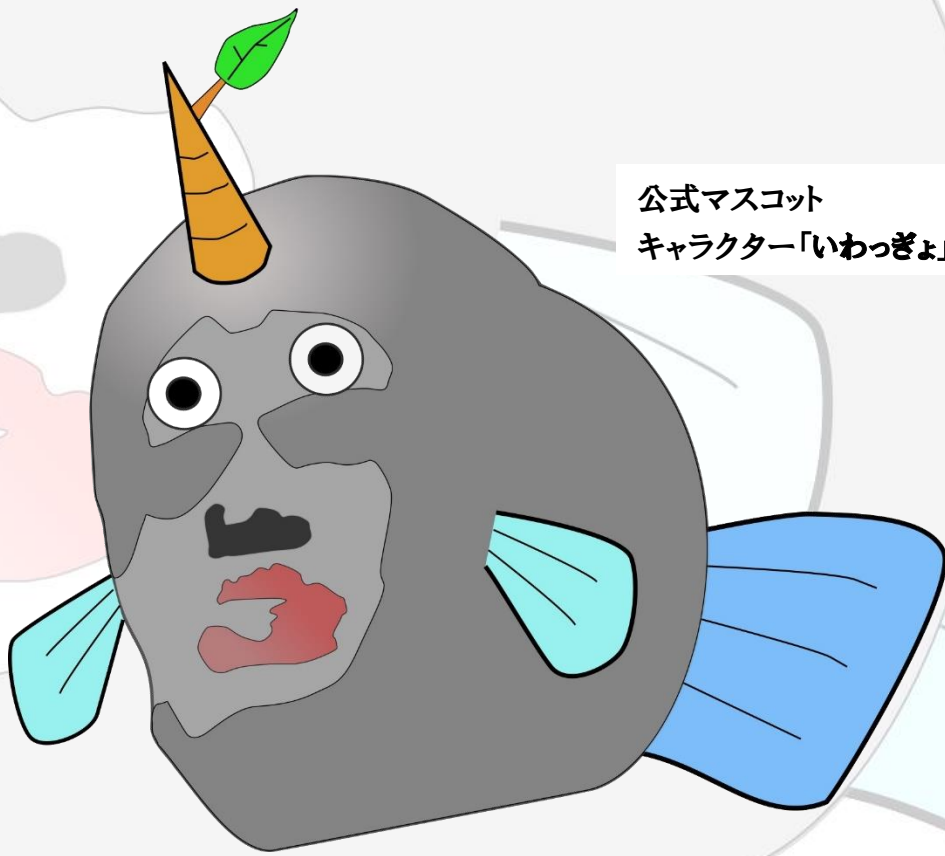

公式マスコット  
キャラクター「いわっぎょ」



## 目次

1. 大会概要.....p.3
2. 競技情報.....p.4
3. 交通手段.....p.7
4. エントリー.....p.8
5. サービス.....p.9
6. 諸注意.....p.9
7. 公式マスコットキャラクター.....p.10
8. お問い合わせ.....p.10

# 1. 大会概要

## 🍌開催日

2020年3月21日(土) 雨天決行・荒天中止

## 🍌主催・主管

京都大学・京都女子大学オリエンテーリングクラブ38期  
広島大学オリエンテーリングクラブ3期

## 🍌大会役員

|            |                        |
|------------|------------------------|
| 実行委員長      | 羽鳥咲和 (京都女子大学 2016年度入学) |
| 運営責任者      | 福山亮部 (京都大学 2016年度入学)   |
| 競技責任者      | 豊國郁人 (京都大学 2016年度入学)   |
| コース設定者     | 藤本拓也 (京都大学 2016年度入学)   |
| イベントアドバイザー | 森河俊成 (京都大学 2016年度入学)   |

## 🍌開催地

滋賀県大津市上田上 桐生・平野・牧地区

## 🍌会場

滋賀県大津市上田上桐生町 桐生若人の広場

## 🍌タイムテーブル(予定)

|       |           |
|-------|-----------|
| 9:00  | 開場        |
| 10:00 | フリースタート開始 |
| 12:00 | スタート閉鎖    |
| 13:30 | 関門閉鎖      |
| 15:00 | フィニッシュ閉鎖  |
| 16:00 | 閉場        |

※表彰は確定したクラスから順次行います

## 2. 競技情報

### 🍌 競技形式

競技責任者の気まぐれ(努力)次第で、日本オリエンテーリング競技規則に準拠  
または逸脱  
個人によるポイントオリエンテーリング(ロングディスタンス競技)  
EMIT 社製電子パンチングシステム(E-card)による計時

### 🍌 競技用地図

ISOM2017 準拠 縮尺:1/10000  
等高線間隔:5m 走行度:4 段階表示  
2018 年京都大学オリエンテーリングクラブ・京都女子大学オリエンテーリングクラブ作成 (大部分を Marian Cotirta 氏による調査・作図)  
A4 サイズ ポリ袋封入済み

### 🍌 テレインプロフィール

滋賀県大津市の桐生・平野・牧地区にまたがったエリアに存在し、第 23 回京大京女大会(2018 年)にて使用されたテレインである。金勝アルプスの山々の山裾、標高約 100m~350m の高さに位置しており、概して南東が高いが比較的大きなピークや谷が各所に点在するため複雑な山塊の形を有する。関西特有の細かい尾根沢が発達しており植生についても低木により見通しの悪い所が多いが、一部には平らで手入れされた植林エリアや逆にシダ系の下生えなど著しく走行可能度の低下するエリアも存在し非常に幅広い変化に富んでいる。一部のエリアを除いてほとんど小道は見られず、大小さまざまな岩が多くのエリアで点在する。

### 🍌 コースプランナー フジタク・ゴーン (Fujitaku Ghosn) 氏からのコメント

Hello everyone. I am Fujitaku Ghosn. I'm so honored to work as a course manager for this memorable event. At first, I felt nervous about making appropriate courses; actually, I was chosen by a lottery! However, as a result, fantastic courses were born. I hope you all enjoy them. Now that I've done my job, I'll go on a trip to the Middle East. Goodbye Japan!





(訳) 皆さんこんにちは。フジタク・ゴーンです。この度はコースプランナーとして、記念すべきこの大会に携われることを大変光栄に思います。なんと私はあみだくじでコースプランナーに選出されたので、当初はちゃんとしたコースを組めるか不安でした。しかし、結果としてファンタスティックなコースを作ることができました。皆さんにお楽しみいただければ幸いです。さて、私は一仕事終わったので、中東の方へ旅行に行ってきます。さらば日本！

### 📷 テレイン内の写真

#### ○ テレイン内の典型的な植生



#### ○ 各所に見られる、走行可能度の高いエリア



○点在する大小様々な岩



### 🐵 クラス分け

| クラス        | 距離(目安) | 難易度  | 補足              |
|------------|--------|------|-----------------|
| Chimpanzee | 12km   | 上の上級 | ポスト数 38、関門あり    |
| Crab       | 8.5km  | 上級   | ポスト数 25 程度、関門あり |
| Rabbit     | 5km    | 中～上級 | ポスト数 15 程度、女子向け |
| Hamster    | 3km    | 中級   | ポスト数 10 程度、女子向け |

(注)

適切なクラス選択をお願いします。

🐵 Chimpanzee・・・普通のコースでは物足りなくなってしまう crazy な人や、強い思いで 38 期を送り出したい人向け。コース設定者は完走できないだろう。

🦀 Crab・・・・・・平野・上桐生では初となるロングコースをちゃんと楽しみたい人向け。コース設定者が完走できるかは怪しい。

🐰 Rabbit・・・・・・難トレインで知られる平野・上桐生に不安を感じる人や、消耗したくない人向け。コース設定者もおそらく完走できる。

🐹 Hamster・・・・・・Rabbit よりもさらに距離・難易度を抑えたコース。上桐生のみを使っている。コース設定者も完走できる。

### 🐵 参加費

| 区分     | 一般     | 学生     | 高校生以下  | Eカードレンタル |
|--------|--------|--------|--------|----------|
| 事前申し込み | 2000 円 | 1500 円 | 1000 円 | 300 円    |
| 当日申し込み | 2500 円 | 2000 円 | 1500 円 | 300 円    |

(注)



- ・学生とは、大学、大学院等の高等教育を受けている者、専修学校あるいは各種学校での教育を受けている者を指します。
- ・レンタルEカードを紛失・破損させた場合、実費 5000 円を頂きます。

### 3. 交通手段

#### 🚗 自家用車でお越しの場合

新名神高速道路「草津田上 I.C.」を出て、県道 108 号経由で約 12 分



駐車場から会場までは徒歩 2 分

#### 👤公共交通機関でお越しの場合

JR 草津駅下車→草津駅東口より「上桐生線」上桐生行きバスに約 30 分 27 駅  
→上桐生で下車、会場まで徒歩約 2 分 (200m)

|    |    |    |
|----|----|----|
| 7  | 00 |    |
| 8  | 00 |    |
| 9  | 00 | 30 |
| 10 | 00 | 30 |
| 11 | 00 |    |

上記時刻表は変更の可能性がございます。ご利用の際は最新の情報をご確認ください。 帝産バス <[http://teisan-qr.com/jikoku/stop/iku/1\\_18\\_2.php](http://teisan-qr.com/jikoku/stop/iku/1_18_2.php)>

## 4. エントリー

以下 3 つからいずれかの方法でお申し込みください。  
郵送による申し込みは行いません。予めご了承ください。

#### 👤Japan-O-entry (JOY) での申し込み

以下のリンクより、必要事項をご記入の上お申し込みください。

<https://japan-o-entry.com/event/view/398>

**締め切り:3/7(土)**

#### 👤メールでの申し込み

JOY (<https://japan-o-entry.com/event/view/398>) から申し込み用エクセルファイルをダウンロードし、必要事項を入力して大会公式メールアドレス ([38th.gradcomp@gmail.com](mailto:38th.gradcomp@gmail.com)) にメールを送信してください。その後、表示された金額を下記の口座へお振り込みください。

・ゆうちょ銀行から  
記号:14250  
番号:2793841

・他金融機関から  
店名:四二八 店番:428  
普通預金  
口座番号:0279384

名義:イワイ リュウノスケ

**締め切り:3/7(土) ※当日送信有効**

#### 👤他の大会での会場申し込み

下記大会で会場申し込みを実施します。参加費をお持ちの上、会場で本大会の看板を持ったクラブ員にお声掛けください。



- 
- ・2/9 山リハリレー
  - ・2/11 京大京女立命新人運営大会
  - ・2/16 ウェスタンカップ
  - ・2/23 阪神奈大会

## 5. サービス

### 🍷 地図販売

全コントロール図を 500 円、コース図を 400 円で販売いたします。

### 🍷 コンパス貸出

保証金として 3000 円をお預かりします。万が一、コンパスを紛失・破損された場合は保証金を返却できません。

## 6. 諸注意

- ・競技のための服装には肌の露出しないものを推奨いたします。
- ・本大会が開催されるトレインの特性上、レガース(すね当て)の着用、捻挫予防のテーピングを推奨いたします。
- ・金属ピン付きシューズの使用は制限いたしません。
- ・本大会は傷害保険に加入しますが、補償額には限りがございます。各自健康保険証の持参を推奨いたします。
- ・大会当日、降水のある場合でもほとんどの場合で大会を決行いたします。大会の開催に大きな支障をきたす事象が発生したと判断された場合、大会を中止し、ウェブサイト上で通知いたします。また、中止の場合も参加費の返金は致しかねますのでご了承ください。
- ・本要項の情報は予告なしに変更する場合があります。ウェブサイト上で情報を随時掲載しますのでご確認ください。
- ・本大会では役員がトレイン内や会場にて撮影を行い、撮影した写真は本大会の記録や、オリエンテーリングの普及・広報活動のため利用させていただく場合があります。写真の利用について疑問点・要望があればエントリーシートの備考欄にその旨を記載するか、大会公式メールアドレスまでご連絡をお願いいたします。
- ・貴重品の管理は各自でお願いいたします。盗難などについて、主催者側は責任を負いかねます。
- ・参加者が自分自身あるいは第三者に与えた損害に対し、主催者側は責任を負いかねます。

- ・会場周辺の道路は駐車禁止です。指定した駐車場をご利用ください。
- ・参加者自身で出されたゴミは必ずお持ち帰りください。
- ・地元の方にご迷惑をかけることになる行動はご遠慮ください。

## 7. 公式マスコットキャラクター

 いわっぎょ

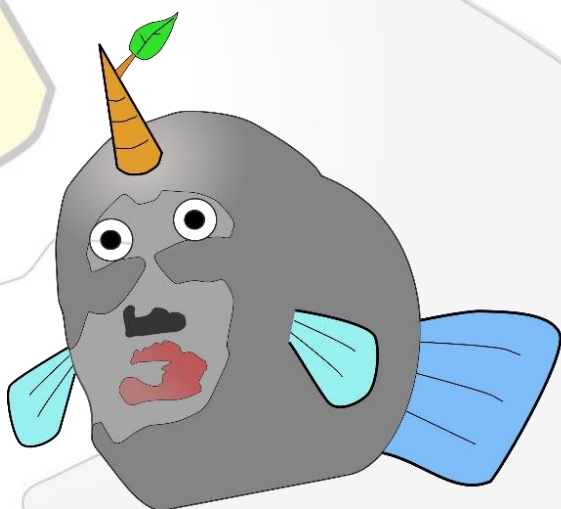

神秘の森・平野のどこかにある池には、水を清める力を持つ伝説の魔獣が住んでいると言われていた。いわっぎょは、ただの岩に戻ってしまったいわっちょが偶然その池に落ち、不思議な聖水の力で再び生命を吹き込まれた魚っぽい岩の妖精である。いわっちょだった頃の記憶はないらしい。一部の人々曰く、38期の誰かによく似ているとのこと。

※いわっちょ...第23回京大京女大会公式マスコットキャラクター

## 8. お問い合わせ

ご不明な点や質問がございましたら、以下の連絡先までお問い合わせください。

公式メールアドレス：[38th.gradcomp@gmail.com](mailto:38th.gradcomp@gmail.com)